

O ma charmante! За. Друг мой прелестный!

ROMANCE

РОМАНС

Paroles de Victor HUGO

Слова Виктора ГЮГО

Ноты с сайта - www.notarhiv.ru

перевод Л. Соловцовой

[Поздняя редакция]

Andante

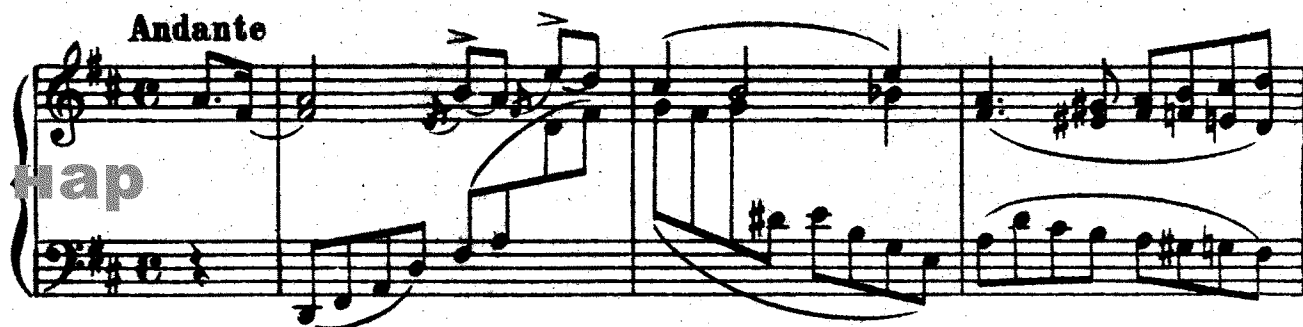

Пар

L'au - be naît et ta porte est clo - se! Ma
О, про - снись, ут - ро на - сту - па - ет, За -

bel - le, pour - quoi som - meil - ler? A l'heure où se - veil - le la
кры - та дол - го дверь тво - я, На солн - це ро - зы рас - цве -

ral

го - - се, Ne vas - tu pas te ré - veil - ler, — Ne vas - tu
 - та - - ют, Но лишь те - бя не ви - жу я, — Те - бя средь

f

- len - tan - do **Più mosso**

pas te re - veil - ler? ¹⁾ О та char - man - te,
 них не ви - жу я. Друг мой пре - лест - ный,

E - coute i - ci L'a - mant qui chan - te
 Вый - ди ско - рей, Вый - ди на - встре - чу

1) Повторение слов принадлежит Даргомыжскому.

Et pleure aus - sil L'a - mant qui chan - te Et
 Пес - не мо - ей! Вый - ди на - встре - чу

pleu - re aus - sil ¹⁾
 Пес - не мо - ей!

Allegro

1) Слова повторены Даргомыжским.

Темпо I

Tout frappe a ta por - te be - ni - e; L'au -
Всё хо - ром в дверь тво - ю сту - чит - ся; За

- ro - re dit: je suis le jour! L'oi - seau dit: je suis l'har - mo -
- ря при - но - сит ра - дость дня! Те - бя встре - ча - ют пе - ньем

- ni - e! Et mon coeur dit: je suis l'a - mour! Et mon coeur
пти - цы, Здесь ждет те - бя любовь мо - я! — Здесь ждет те -

ral

- len - tan - do

Più mosso

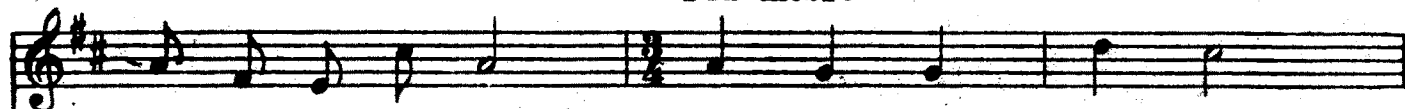

dit: je suis l'a_mour! 1)
- бя лю_бовь мо_я!

О ма char - man - te,
Друг мой пре - лест - ный,

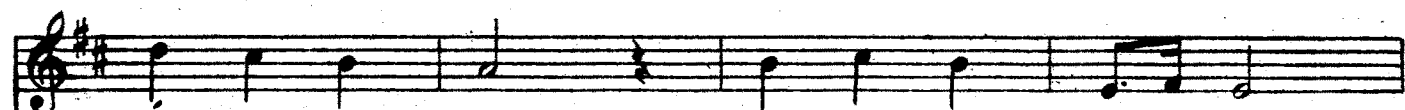

E_coute i - ci
Вый - ди ско - рей,

L'a - mant qui chan - te
Вый - ди на - встре - чу

Et pleure aus - si!
Пес - не мо - ей!

L'a - mant qui chan - te Et
Вый - ди на - встре - чу

pleu - re aus - sil¹⁾
Пес - не мо - ей!

Allegro

Allegro agitato

Je t'a - dore, an - ge, et t'ai - me,
К те - бе, мой ан - гел, стре - млюсь ду -

1) Слова повторены Даргомыжским.

fem - me! Dieu qui par toi m'a com - plé -
 - шо - ю! Ко - гда мне бог по - слал те -

- té, A fait mon a - mour pour ton
 - бя, Он о - чи дал мне чтоб то -

â - me Et mon re - gard pour ta beau -
 - бо - ю Лю - бу - ясь, взор свой те - шил

- té! Et mon re - gard pour ta beau -
 - я, То - бо - ю взор свой те - шил

ten. **Più mosso**

- té! 1) О ма char - man - te, É - coute i -
 я! Друг мой пре - лест - ный, Вый - ди ско -
 [*ten.*]

- ci La - mant qui chan - te Et pleure aus -
 - рей, Вый - ди на - встре - чу Пес - не мо -
dim.

1) Слова повторены Даргомыжским.

- si! L'a - mant qui chan - te Et pleu - re aus -
 - ей! Вый - ди на - встре - чу Пес - не мо -

- si! 1)
 - ей!

1) Слова повторены Даргомыжским.